



EPAMIG

Pesquisa Agropecuária

EMENDAS PARLAMENTARES
2026

Nossas Unidades

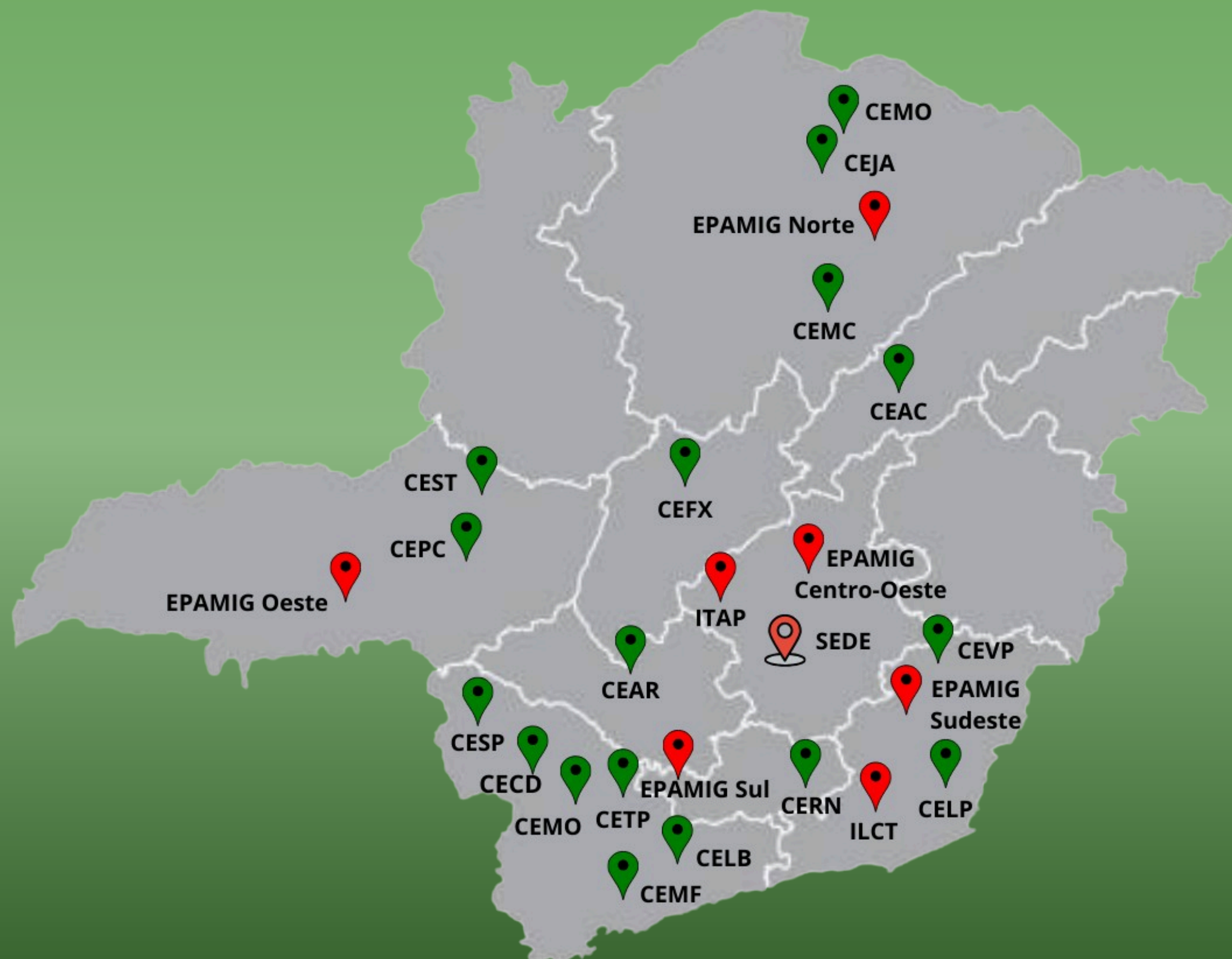

**5 Unidades
Regionais**



**21 Campos
Experimentais**

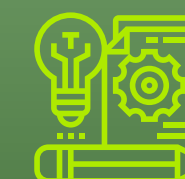

**2 Institutos
Tecnológicos**

Programas de Pesquisa



AGROECOLOGIA

Utilizar agentes biológicos, táticas de manejo para a agricultura conservativa e/ou regenerativa, agricultura orgânica e diversificada são os pilares do programa.



CAFEICULTURA

Objetiva gerar e adaptar tecnologias para a ampliação e o desenvolvimento da cultura do café no estado de Minas Gerais.



FRUTICULTURA

Promover o desenvolvimento sustentável e disponibilizar inovações tecnológicas para a atividade nas diferentes condições ambientais de Minas Gerais.



LEITES E DERIVADOS

Empenha-se em gerar e/ou adaptar conhecimentos, inovações e difusão de tecnologias, buscando soluções para a cadeia de lácteos.



RECURSOS HÍDRICOS, AMBIENTAIS E PISCICULTURA

Pesquisar tecnologia e inovação para o uso sustentável dos recursos hídricos e ambientais no meio rural, sistemas de produção sustentáveis.

Programas de Pesquisa



BOVINOCULTURA

Objetiva gerar, adaptar e transferir tecnologias para o desenvolvimento da pecuária bovina, com melhoramento genético, reprodução, sanidade, nutrição, pastagens e qualidade do leite.



FLORES, HORTALIÇAS E MEDICINAIS

Pesquisar inovações e alternativas para o desenvolvimento da foricultura, olericultura e plantas medicinais respeitando os recursos naturais.



GRÃOS

Desenvolver grãos biofortificados que possuem importância econômica para o estado, como arroz, feijão, trigo e soja.



OLIVICULTURA

Neste programa foram desenvolvidas as primeiras e únicas cultivares de oliveira brasileiras, responsáveis por um dos melhores azeitos produzidos no mundo.



VITIVINICULTURA

Desenvolver a vitivinicultura com foco na produtividade, e transparência de tecnologia. Desenvolveu a técnica da dupla poda da videira.

Projetos Destaque por Programa



AGROECOLOGIA

Controle biológico de pragas para a cafeicultura regenerativa no Estado de Minas Gerais



CAFEICULTURA

Validação de cultivares de cafeeiros e transferência de tecnologias para as regiões cafeeiras de Minas Gerais



FRUTICULTURA

Híbridos Nacionais de Morangueiro: Biotecnologia para Produção de Mudas e Desempenho Produtivo em Minas Gerais



LEITES E DERIVADOS

Desenvolvimento de metodologia para enriquecimento de leite humano hipocalórico



RECURSOS HÍDRICOS, AMBIENTAIS E PISCICULTURA

Efeito da Qualidade de Água e Densidade de Estocagem na Produção de Colisa

Projetos Destaque por Programa



BOVINOCULTURA

Pecuária de Baixo Carbono: estratégias para mitigação do metano entérico, buscando resiliência e sustentabilidade da bovinocultura leiteira



FLORES, HORTALIÇAS E MEDICINAIS

Produção de hortaliças PANC, aspectos nutraceuticos e antinutricionais



GRÃOS

Cultivares de trigo para o estado de Minas Gerais visando o enfrentamento das mudanças climáticas



OLIVICULTURA

Desempenho vegetativo e produtivo de oliveiras sob a influência de sistemas de poda em diferentes fases de desenvolvimento



VITIVINICULTURA

Inovações na cadeia produtiva do vinho: envelhecimento com uso de madeiras brasileiras e novas opções de cultivares para produção de espumantes na Serra da Mantiqueira

Projetos Destaque - Sistemas Agrovoltaicos

Sistema de Produção Integrada de Energia Elétrica Fotovoltaica e Alimentos - Agrivoltaico



Reconhecimento Parlamentar

“Falar da Epamig é destacar que **suas pesquisas contribuem para o desenvolvimento sustentável da agropecuária e da agroindústria**, em benefício da sociedade, servindo de modelo para outras regiões do Brasil. Falar da Epamig é reconhecer seu **apoio aos produtores** a iniciarem suas atividades e se estabelecerem no mercado de forma competitiva”.

Deputado Tadeu Martins em leitura pela **Deputada Leninha**.

Disponível em: [Site da ALMG](#).



Reconhecimento Parlamentar

“O trabalho da EPAMIG é fundamental para a agropecuária que é um dos carros-chefes da economia em Minas Gerais. (...) conhecemos a competência da atuação gestão e a capacidade das equipes de trabalho”, opinou **Deputado Carlos Henrique**.

Disponível em: [Site da EPAMIG](#).



Reconhecimento Parlamentar

Em relação aos 50 anos da EPAMIG, em solicitação de homenagem, o **Deputado Antonio Carlos Arantes** afirma que “Por todos os **avanços que trouxe para nossos produtores rurais, gerando trabalho, emprego e renda**, colocando Minas na vanguarda do país, a Epamig merece ser agraciada”.

Ainda, destaca que em um período de 12 meses, num estudo de amostragem, somente **38 tecnologias disponibilizadas nesse período geraram R\$ 983 milhões de impacto econômico**.

Disponível em: [Site da ALMG](#).



Reconhecimento Parlamentar

“O trabalho da Epamig é mundialmente reconhecido. Temos vinhos premiados, azeite trufado com selo internacional, queijos tidos como iguaria (...). **É preciso ter mais recurso para pesquisa, para compra de equipamentos (...)**”, explica Deputado Betão.

Disponível em: [Site da ALMG](#).





Flor de Jacatupé - Fotos HORTPANC

EMENDAS PARLAMENTARES

2020 - 2025

Captações e Objetos Adquiridos

A empresa pública capta recursos indicados pelos Deputados Estaduais desde 2020.

Até 2025, os objetos serão **executados em sua totalidade (100%)**. Os contemplados em 2025 encontram-se em fase de conclusão integral até o final do exercício.



MONTANA T AT LTZ



HOMOGENIZADOR



DESKTOP



LABORATÓRIO DE ENTOMOLOGIA (CESR)



PORTFÓLIO DE OBJETOS 2026

**Ação 4018 - Desenvolvimento de Pesquisa Agropecuária e
Agroindustrial**

Grupo de Despesa 04 - Investimentos



Frota Automobilística

01

AQUISIÇÃO DE CAMINHONETE PICAPE CABINE DUPLA

Veículo Automotor - Tipo Camioneta - Carroceria aberta, Capacidade de carga mínima de 0,600 ton, Volume da carroceria de no mínimo 800 Litros. Cabine dupla, 04 Portas laterais, versão Standard, tração 4 x 2 ou 4 x 4 ou Similar.

R\$
170.000,00



02

AQUISIÇÃO DE VEÍCULOS DE PASSEIO

Veículo Serviço, Sedan, Standard; Min 1297cc, Min 88cv; 05 Lugares; 04 Portas, Ar Condicionado, Gps Localizador, com manutenção ou Similar.

R\$
110.000,00



Maquinário Agrícola

01

AQUISIÇÃO DE TRATORES AGRÍCOLAS MÍNIMO 80 CAVALOS

R\$
330.000,00

Aquisição de tratores agrícolas de no mínimo 80 CV (CAVALOS) para condução de pesquisas agropecuárias e ações de produção que fazem parte da rotina dos Campos Experimentais da EPAMIG, de modo a viabilizar o suporte ao agricultores e o estímulo às atividades agropecuárias em MG.

02

AQUISIÇÃO DE TRATORES AGRÍCOLAS MÍNIMO 99/105 CAVALOS

R\$
390.000,00

Aquisição de tratores agrícolas de no mínimo 99/105 CV (CAVALOS) para condução de pesquisas agropecuárias e ações de produção que fazem parte da rotina dos Campos Experimentais da EPAMIG, de modo a viabilizar o suporte ao agricultores e o estímulo às atividades agropecuárias em MG.





Maquinário Agrícola

03

AQUISIÇÃO DE DRONE DE PULVERIZAÇÃO E ADUBAÇÃO

R\$
200.000,00

Aquisição de drones para condução de pesquisas agropecuárias e ações de produção que fazem parte da rotina dos Campos Experimentais da EPAMIG, de modo a viabilizar o suporte ao agricultores e o estímulo às atividades agropecuárias em MG.

04

AQUISIÇÃO DE SECADOR DE CAFÉ

R\$
150.000,00

Aquisição de secador de café para condução de pesquisas agropecuárias e ações de produção que fazem parte da rotina dos Campos Experimentais da EPAMIG, de modo a viabilizar o suporte ao agricultores e o estímulo às atividades agropecuárias em MG.





Infraestrutura

01

ADEQUAÇÃO, MODERNIZAÇÃO E REFORMAS DOS CAMPOS EXPERIMENTAIS DA EPAMIG

R\$
300.000,00

Reestruturação de instalações das fazendas experimentais da EPAMIG, incluindo laboratórios, galpões, salas técnicas, alojamentos e áreas de apoio, visando proporcionar melhores condições de trabalho para pesquisadores e técnicos, além de oferecer ambientes mais adequados para treinamentos e eventos com produtores rurais.

02

OBRAS NOS CAMPOS EXPERIMENTAIS DA EPAMIG

R\$
300.000,00

Execução obras de infraestrutura que garantam melhores condições de trabalho para as equipes técnicas e maior eficiência nas atividades de pesquisa, extensão e difusão de tecnologias, promovendo o fortalecimento da agricultura regional e o desenvolvimento socioeconômico do estado.



Obrigado!



Trazilbo José de Paula Júnior

Diretor de Pesquisa e Inovação

- ☎ (31) 3489-5008
- ✉ drpi@epamig.br
- 📍 Avenida José Cândido da Silveira, 1647 Bairro União – Belo Horizonte – MG



Maicon Júnior Xavier

Chefe do Departamento de Contratos, Convênios e Orçamento

- ☎ (31) 3489-5021
- ✉ maiconxavier@epamig.br
- 📍 Avenida José Cândido da Silveira, 1647 Bairro União – Belo Horizonte – MG

