

# EPAMIG

Pesquisa Agropecuária

**EMENDAS PARLAMENTARES**  
2025





# A EPAMIG

Constituída em 1974, a **Empresa de Pesquisa Agropecuária de Minas Gerais (EPAMIG)**, adveio do Programa Integrado de Pesquisas Agropecuárias do estado de Minas Gerais – PIPAEMG.

Sua **finalidade** é desenvolver **pesquisas e experimentações** relacionadas à **agropecuária e agroindústria**.

**Objetiva** constituir-se no **principal instrumento de execução** das **atividades de pesquisa agropecuária** no Estado de Minas Gerais.





# Programas de Pesquisa



## AGROECOLOGIA

Utilizar agentes biológicos, táticas de manejo para a agricultura conservativa e/ou regenerativa, agricultura orgânica e diversificada são os pilares do programa.



## CAFEICULTURA

Objetiva gerar e adaptar tecnologias para a ampliação e o desenvolvimento da cultura do café no estado de Minas Gerais.



## FRUTICULTURA

Promover o desenvolvimento sustentável e disponibilizar inovações tecnológicas para a atividade nas diferentes condições ambientais de Minas Gerais.



## LEITES E DERIVADOS

Empenha-se em gerar e/ou adaptar conhecimentos, inovações e difusão de tecnologias, buscando soluções para a cadeia de lácteos.



## RECURSOS HÍDRICOS, AMBIENTAIS E PISCICULTURA

Pesquisar tecnologia e inovação para o uso sustentável dos recursos hídricos e ambientais no meio rural, sistemas de produção sustentáveis.



# Programas de Pesquisa



## BOVINOCULTURA

Objetiva gerar, adaptar e transferir tecnologias para o desenvolvimento da pecuária bovina, com melhoramento genético, reprodução, sanidade, nutrição, pastagens e qualidade do leite.



## FLORES, HORTALIÇAS E MEDICINAIS

Pesquisar inovações e alternativas para o desenvolvimento da foricultura, olericultura e plantas medicinais respeitando os recursos naturais.



## GRÃOS

Desenvolver grãos biofortificados que possuem importância econômica para o estado, como arroz, feijão, trigo e soja.



## OLIVICULTURA

Neste programa foram desenvolvidas as primeiras e únicas cultivares de oliveira brasileiras, responsáveis por um dos melhores azeitos produzidos no mundo.



## VITIVINICULTURA

Desenvolver a vitivinicultura com foco na produtividade, e transparência de tecnologia. Desenvolveu a técnica da dupla poda da videira.



# Nossas Unidades

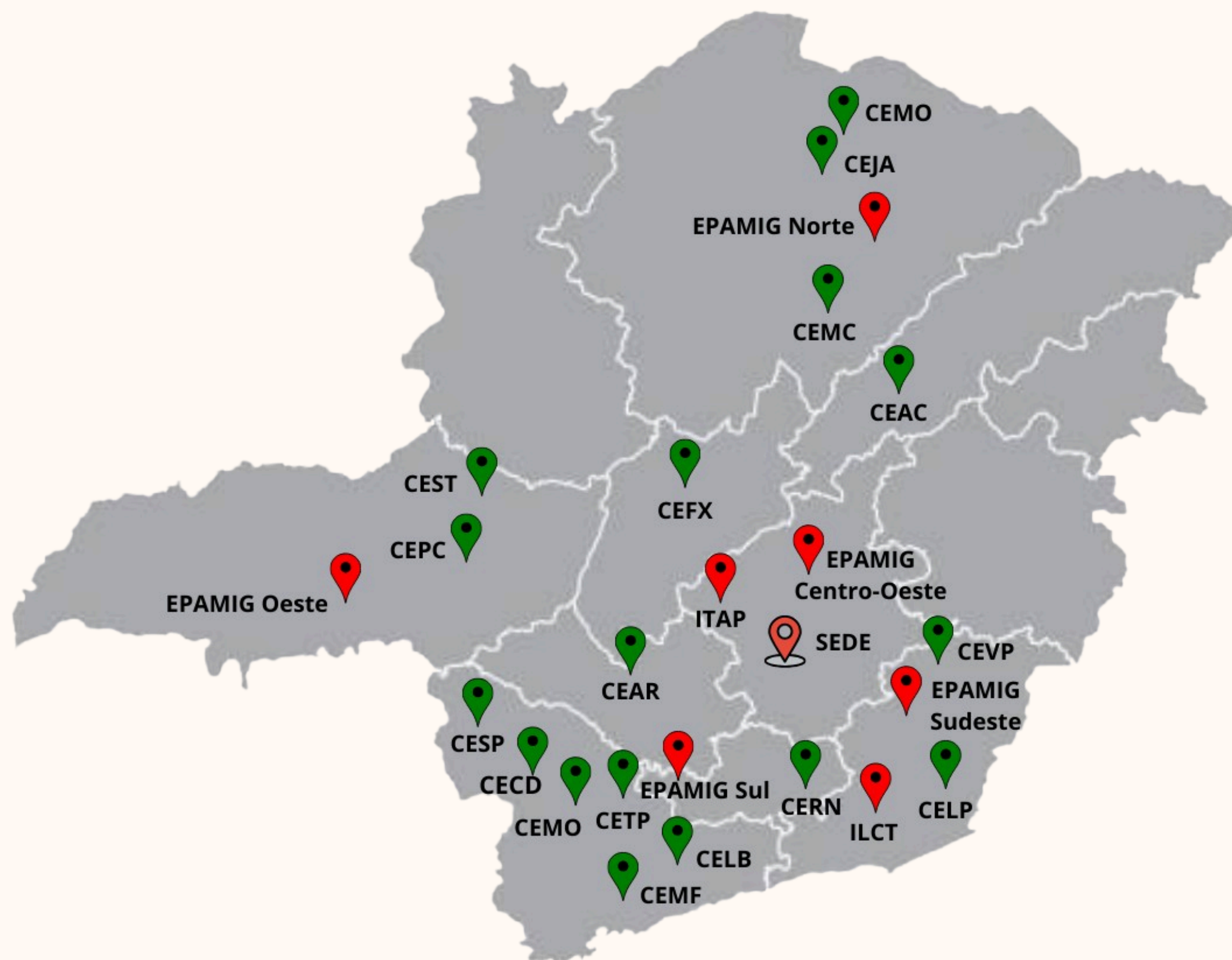

5 Unidades  
Regionais

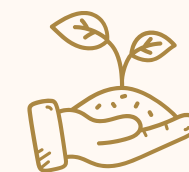

21 Campos  
Experimentais

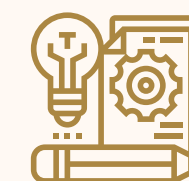

2 Institutos  
Tecnológicos



# Reconhecimento Parlamentar

“O trabalho da Epamig é mundialmente reconhecido. Temos vinhos premiados, azeite trufado com selo internacional, queijos tidos como iguaria (...). **É preciso ter mais recurso para pesquisa, para compra de equipamentos (...)**”, explica Deputado Betão.

Disponível em: [Site da ALMG](#).





# Reconhecimento Parlamentar

“O trabalho da EPAMIG é fundamental para a agropecuária que é um dos carros-chefes da economia em Minas Gerais. (...) conhecemos a competência da atuação gestão e a capacidade das equipes de trabalho”, opinou **Deputado Carlos Henrique**.

Disponível em: [Site da EPAMIG](#).





# Reconhecimento Parlamentar

“Falar da Epamig é destacar que **suas pesquisas contribuem para o desenvolvimento sustentável da agropecuária e da agroindústria**, em benefício da sociedade, servindo de modelo para outras regiões do Brasil. Falar da Epamig é reconhecer seu **apoio aos produtores** a iniciarem suas atividades e se estabelecerem no mercado de forma competitiva”.

**Deputado Tadeu Martins** em leitura pela **Deputada Leninha**.

Disponível em: [Site da ALMG](#).





# Reconhecimento Parlamentar

Em relação aos 50 anos da EPAMIG, em solicitação de homenagem, o **Deputado Antonio Carlos Arantes** afirma que “Por todos os **avanços que trouxe para nossos produtores rurais, gerando trabalho, emprego e renda**, colocando Minas na vanguarda do país, a Epamig merece ser agraciada”.

Ainda, destaca que em um período de 12 meses, num estudo de amostragem, **somente 38 tecnologias disponibilizadas nesse período geraram R\$ 983 milhões de impacto econômico.**

Disponível em: [Site da ALMG.](#)







# **EMENDAS PARLAMENTARES 2020 - 2024**



# Captações e Objetos Adquiridos

A empresa pública capta recursos indicados pelos Deputados Estaduais desde 2020.

Desde então, os objetos tem sido **executados em sua integralidade (100%)**.



MONTANA T AT LTZ



HOMOGENIZADOR

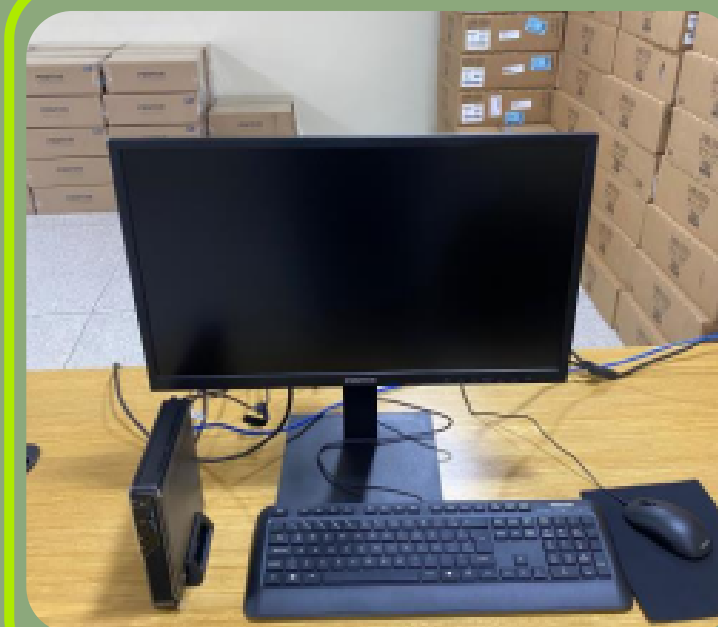

DESKTOP





# PORTFÓLIO DE OBJETOS 2025

**Ação 4018 - Desenvolvimento de Pesquisa Agropecuária e  
Agroindustrial**

**Grupo de Despesa 04 - Investimentos**





# Projetos do Portfólio

## Parque Informático

01

### AQUISIÇÃO DE DESKTOP

Computador - Modelo: Básico; Sistema Operacional: Windows 10 Prof. 64 Bits (Ptbr); Memória: SDRAM 8gb (DDR4-2666); Processador: Arquitetura X86 Corporativa; Armazenamento: SSD 256 Gb; Monitor: 23 Polegadas - LED ou Similar.

R\$  
5.800,00

02

### AQUISIÇÃO DE NOTEBOOKS

Computador - Modelo: Padrão - Ultracompacto; Sistema Operacional: Windows 11 Prof. 64 Bits (Pt-Br); Memória: 16gb DDR4-3200 Mhz; Processador: Arquitetura X86 Corporativa; Armazenamento: SSD 1 Tb; Monitor: 23 Polegadas ou Similar.

R\$  
3.600,00

## Infraestrutura

03

### REFORMAS DOS CAMPOS EXPERIMENTAIS DA EPAMIG

Reformas para preservar os bens públicos, quer sejam edifícios, para manutenção desses espaços de encontro, prestação de serviços à população e desenvolvimento da pesquisa agropecuária.

R\$  
250.000,00





# Frota Automobilística

01

## AQUISIÇÃO DE CAMINHONETE PICAPE CABINE DUPLA

Veículo Automotor - Tipo Camioneta - Carroceria aberta, Capacidade de carga mínima de 0,600 ton, Volume da carroceria de no mínimo 800 Litros. Cabine dupla, 04 Portas laterais, versão Standard, tração 4 x 2 ou 4 x 4 ou Similar.

R\$  
140.000,00

02

## AQUISIÇÃO DE VEÍCULOS DE PASSEIO

Veículo Serviço, Sedan, Standard; Min 1297cc, Min 88cv; 05 Lugares; 04 Portas, Ar Condicionado, Gps Localizador, com manutenção ou Similar.

R\$  
80.000,00





# Maquinário Agrícola

01

## AQUISIÇÃO DE TRATOR CAFEIRO/FRUTÍFERO MÍNIMO 79 CAVALOS

Aquisição de tratores cafeeiros e/ou frutíferos de 79 CV (CAVALOS) para condução de pesquisas agropecuárias e ações de produção que fazem parte da rotina dos Campos Experimentais da EPAMIG, de modo a viabilizar o suporte ao agricultores e o estímulo às atividades agropecuárias em MG.

R\$  
**305.000,00**

02

## AQUISIÇÃO DE TRATORES AGRÍCOLAS MÍNIMO 80 CAVALOS

Aquisição de tratores agrícolas de no mínimo 80 CV (CAVALOS) para condução de pesquisas agropecuárias e ações de produção que fazem parte da rotina dos Campos Experimentais da EPAMIG, de modo a viabilizar o suporte ao agricultores e o estímulo às atividades agropecuárias em MG.

R\$  
**280.000,00**

03

## AQUISIÇÃO DE TRATORES AGRÍCOLAS MÍNIMO 99/105 CAVALOS

Aquisição de tratores agrícolas de no mínimo 99/105 CV (CAVALOS) para condução de pesquisas agropecuárias e ações de produção que fazem parte da rotina dos Campos Experimentais da EPAMIG, de modo a viabilizar o suporte ao agricultores e o estímulo às atividades agropecuárias em MG.

R\$  
**320.000,00**



# Obrigado!



**Leonardo Brumano Kalil**

Diretor de Administração e Finanças

- ☎ (31) 3489-5007
- ✉ [draf@epamig.br](mailto:draf@epamig.br)
- 📍 Avenida José Cândido da Silveira, 1647 Bairro União – Belo Horizonte – MG



**Maicon Júnior Xavier**

Chefe do Departamento de Contratos, Convênios e Orçamento | Interlocutor de Emendas

- ☎ (31) 3489-5021
- ✉ [dpco@epamig.br](mailto:dpco@epamig.br)
- 📍 Avenida José Cândido da Silveira, 1647 Bairro União – Belo Horizonte – MG

