



*BOMBEIRO: O AMIGO CERTO
NAS HORAS INCERTAS*

APRESENTAÇÃO

COMPARTILHANDO SOLUÇÕES E RESULTADOS

**JOÃO GUSTAVO DE SOUZA CRUZ, CAP BM
ADJUNTO DE FOMENTO ÀS CAPTAÇÕES**



ORGANOGRAMA GERAL DO CBMMG

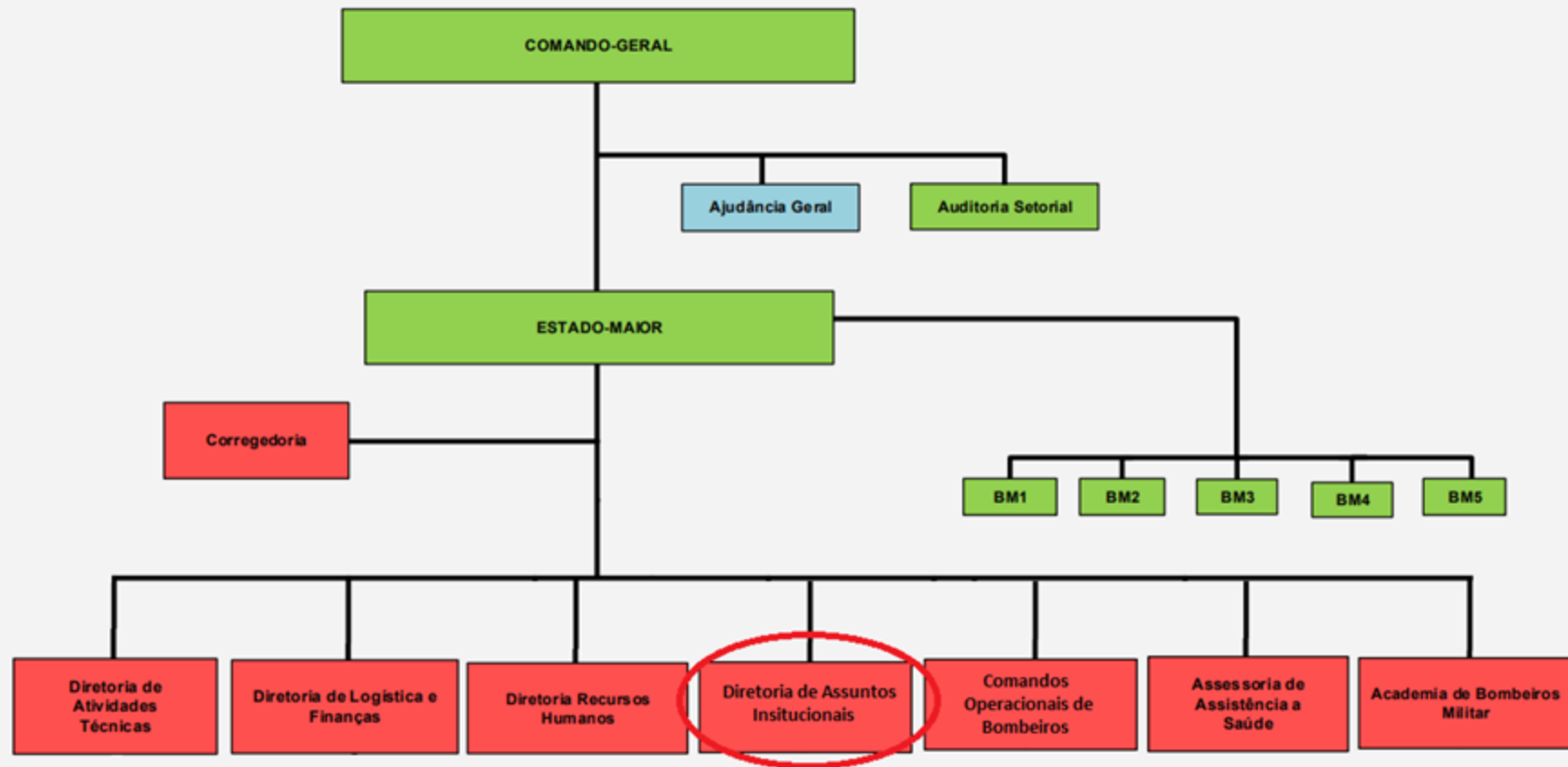



DIRETORIA DE ASSUNTOS INSTITUCIONAIS

ASPAR	AEST	DAI-1	DAI-2	DAI-3
Assessoria Parlamentar	Assessoria Estratégica	Divisão de Assuntos Legislativos	Divisão de Coordenação dos Órgãos Externos	Divisão de Recursos Alternativos



DIVISÃO DE GESTÃO DE RECURSOS ALTERNATIVOS

ADJUNTORIA 01

ADJUNTORIA 02

Fomento às Captações

Gestão de Recursos Captados



PANORAMA DA CAPTAÇÃO DE EMENDAS NO CBMMG



EMENDAS ESTADUAIS 2015- 2024

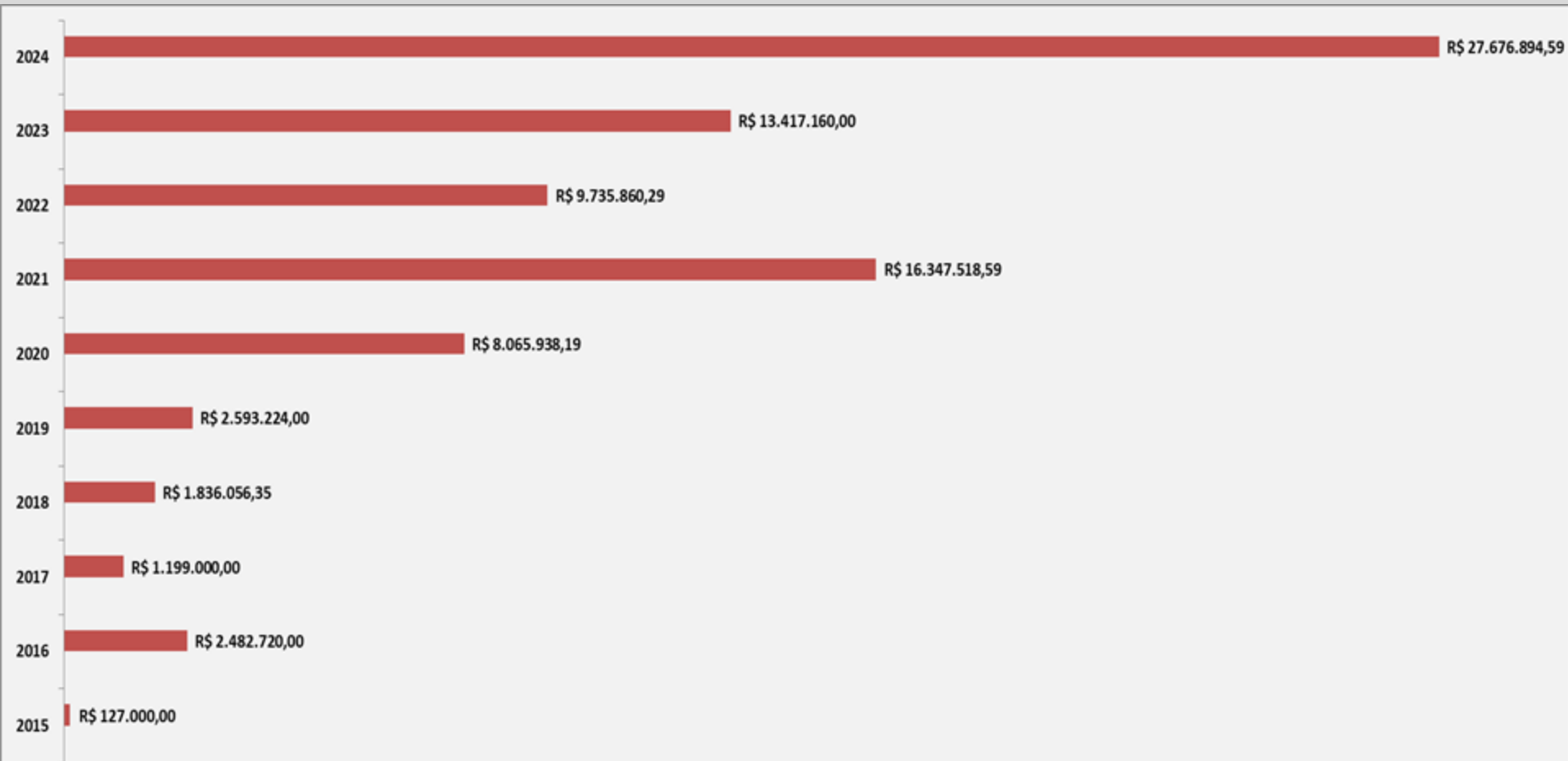

EMENDAS EM LOA- MG 2025



VALORES DE EMENDAS PUBLICADAS EM LOA 2023-2025

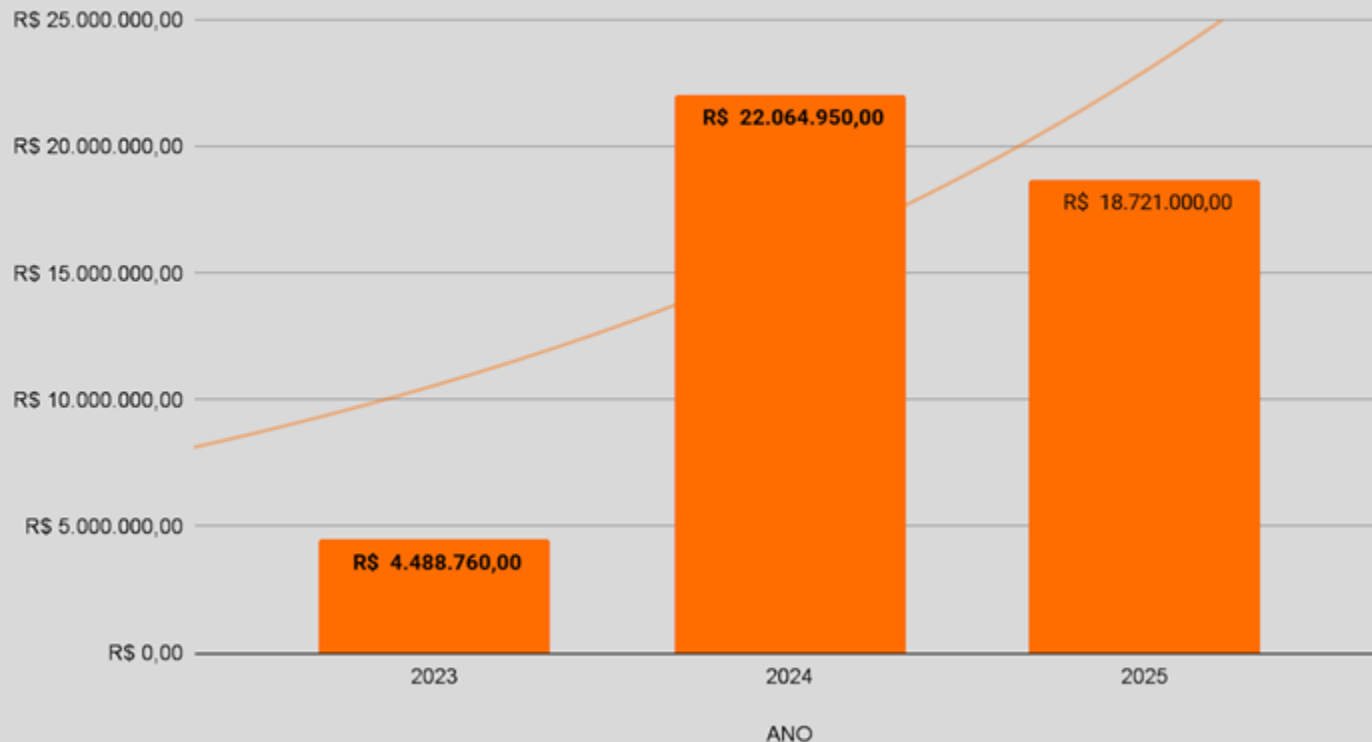



POR QUE CAPTAMOS RECURSOS?





POR QUE CAPTAMOS RECURSOS?

CENÁRIO

FIM DA TAXA DE
INCÊNDIO

IMPACTO
INFLACIONÁRIO
DIFERENCIADO

AQUISIÇÕES E
CONTRATOS
DOLARIZADOS

DESAFIOS

EXPANSÃO DE
MUNICÍPIOS COM
FRAÇÕES BM
(CRESCIMENTO APROX 20%)

AUSÊNCIA DE
INVESTIMENTOS

PREVISÃO
ORÇAMENTÁRIA
INFERIOR À
NECESSIDADE

NECESSIDADE

LOGÍSTICAS, GERENCIAIS E DE RECURSOS HUMANOS



OUTRO MOTIVO...

C





"C" DE CRENÇA



**SALVAR E VALORIZAR VIDAS, DE MODO A
INSPIRAR PESSOAS E LEVAR ESPERANÇA**

- Propósito Institucional do CBMMG



CICLO DA CAPTAÇÃO DO CBMMG



No CBMMG, a captação de recursos segue um ciclo estratégico que organiza e potencializa os esforços, desde a identificação das necessidades até a entrega dos projetos financiados.

- **5 primeiras fases:** dedicadas ao planejamento e à preparação da proposta de captação
- **3 últimas fases:** focam na execução, culminando na captação efetiva dos recursos







FERRAMENTAS UTILIZADAS







CAPTAÇÕES EM ANDAMENTO

Quantidade de tratativas
207

Total em prospecção
R\$163,74 Mi

Captações
4

Valor total
R\$3,2 Mi

1. Primeira reunião agendada

Construção parcial da sede própria ...

Unidade/Fração beneficiada
11º BBM Pel. Caratinga
Valor Total
R\$2.500.000,00

Piscina Semi olímpica - ID 1133

Unidade/Fração beneficiada
6º BBM Pel. Araçuaí
Valor Total
R\$480.000,00

Projeto: Aquisição de Kit Conforto p...

Unidade/Fração beneficiada
6º BBM Sede

Captações
4

Valor total
R\$1,5 Mi

2. Reunião de relacionamento realizada

Captação de recurso para execução...

Unidade/Fração beneficiada
7º BBM Pel. Janaúba
Valor Total
R\$294.505,00

Implantação de uma Academia ao ...

Unidade/Fração beneficiada
7º BBM Pel. Janaúba
Valor Total
R\$45.000,00

Reforma do Pelotão Barreiro - ID 12...

Unidade/Fração beneficiada

Captações
104

Valor total
R\$132,9 Mi

3. Proposta apresentada

equipamentos para salvamento de ...

Unidade/Fração beneficiada
BEMAD Adm
Valor Total
R\$160.000,00

01 Viatura Auto Salvamento Forest...

Unidade/Fração beneficiada
6º COB Sede
Valor Total
R\$400.000,00

01 Viatura Auto Salvamento Forest...

Unidade/Fração beneficiada
6º COB Sede

Captações
90

Valor total
R\$26,1 Mi

4. Proposta aceita

01 Viatura Auto Salvamento Forest...

Unidade/Fração beneficiada
4º BBM Sede
Valor Total
R\$450.000,00

1 Unidade de resgate - ID 216

Unidade/Fração beneficiada
5º BBM Sede
Valor Total
R\$450.000,00

1/2 de uma Unidade de Resgate - L...

Unidade/Fração beneficiada
5º BBM Sede



NOVA



HOME



DADOS



INFO



PESQUISA



FILTROS



HELPPESK



ATUALIZ.

EM

31/01/2023

12:31:44



	A	B	C	D	E	F	G	H	I	J	K	
1	ID	Descrição	Valor Total	Unidade/Fração beneficiada	Tipo da captação	Está no portfólio?	Etapa do Ciclo	Status da Negociação	Início da Vigência ou Data do repasse	Detalhes, observações e andamento das tratativas	Solenidade de entrega realizada?	
2	1	Proposta de aquisição de um RPA	R\$ 50.000,00	1ª BBM Cia Ouro Preto	Equipamentos	SIM	4. Proposta aceita	Aguardando repasse		Aguardando compra do material pelo CBMMG	FALSE	
3	2	Projeto de aquisição de roupas de neoprene e escoras metálicas	R\$ 12.212,00	1ª BBM Brigada Itabirito	Equipamentos	SIM	4. Proposta aceita	Bens/recursos recebidos (Notificar a DAI)		Materias já foram entregues em Itabirito e prestação de contas realizada.	FALSE	140X
4	3	Convênio com a Prefeitura de Mariana sem repasse financeiro, aquisição de materiais e equipamentos	R\$ 120.000,00	1ª BBM PA Mariana	Custeios	NÃO	4. Proposta aceita	Bens/recursos recebidos (Notificar a DAI)	23/12/2022	Convênio em andamento, com assinatura de um termo aditivo	FALSE	140X
5	4	Termo de Parceria com a Prefeitura de Diogo Vasconcelos, com repasse financeiro via Fundação	R\$ 36.000,00	1ª BBM Cia Ouro Preto	Custeios	NÃO	4. Proposta aceita	Bens/recursos recebidos (Notificar a DAI)	24/07/2023	Termo de parceria com a Fundação Salvar foi assinado e já está em execução	FALSE	140X
6	5	Proposta de aquisição de viaturas e equipamentos operacionais	R\$ 180.000,00	1ª BBM Cia Ouro Preto	Viaturas	NÃO	4. Proposta aceita	Aguardando repasse	01/01/2024	Aguardando compra do material pelo CBMMG	FALSE	
7	6	Doação de recursos para compra de materiais e equipamentos para os refeitórios da 2ª Cia Op e PA	R\$ 53.000,00	1ª BBM Cia Ouro Preto	Mobiliário e eletrodomésticos	NÃO	4. Proposta aceita	Bens/recursos recebidos (Notificar a DAI)	01/01/2023	Valor depositado na conta da Salvar, efetivando a compra dos equipamentos	FALSE	140X
8	7	Serviço de instalação de portão da Prontidão de Incêndio	R\$ 100.000,00	1ª BBM Sede	Custeios	NÃO	4. Proposta aceita	Bens/recursos recebidos (Notificar a DAI)		Recurso de alinhamento entre o Deputado e o Governo. Aguardando liberação do recurso pela SEGOV	FALSE	
9	8	Aquisição de Unidade de Resgate	R\$ 450.000,00	1ª BBM Sede	Viaturas	SIM	4. Proposta aceita	Sem sucesso	01/01/2024	Aguardando retorno da equipe do Deputado	FALSE	
10	9	Cobertura e aquecimento da piscina do 1ª BBM	R\$ 600.000,00	1ª BBM Sede	Engenharia	NÃO	4. Proposta aceita	Sem sucesso	01/01/2024	Previsão de destinação de emenda em 2024	FALSE	
11	10	Aquisição de uma ASR	R\$ 370.000,00	1ª BBM Sede	Viaturas	SIM	4. Proposta aceita	Sem sucesso	01/01/2024	Previsão de destinação de emenda em 2024	FALSE	
12	11	Aquisição de um Kit Guarany	R\$ 50.000,00	1ª BBM Sede	Equipamentos	NÃO	4. Proposta aceita	Sem sucesso	01/01/2024	Previsão de destinação de emenda em 2024	FALSE	
13	12	Proposta de aquisição de viaturas e equipamentos operacionais	R\$ 160.000,00	1ª BBM Sede	Viaturas	NÃO	4. Proposta aceita	Sem sucesso	01/01/2023	Deputado informou que destinará o recurso para compra de um viatura administrativa para GRD este	FALSE	140X
14	13	Aquisição de um Kit Guarany	R\$ 50.000,00	1ª BBM Sede	Equipamentos	NÃO	4. Proposta aceita	Bens/recursos recebidos (Notificar a DAI)	01/01/2023	Emenda já lançada. Aguardando destinação ao CBMMG	FALSE	
15	14	Construção da fração em Nova Lima e aquisição de uma ABTS	R\$ 4.700.000,00	1ª BBM Sede	Engenharia	NÃO	4. Proposta aceita	Sem sucesso	01/01/2023	Minuta de convênio em adequação para posterior envio para análise jurídica	FALSE	140X
16	15	Termo de Parceria com a Prefeitura de Raposos, com repasse financeiro via Fundação Salvar	R\$ 36.000,00	1ª BBM Sede	Custeios	NÃO	4. Proposta aceita	Sem sucesso	01/01/2023	Aguardando retorno formal da prefeitura	FALSE	
17	16	Termo de Parceria com a Prefeitura de Ouro Preto, com repasse financeiro via Fundação Salvar	R\$ 250.000,00	1ª BBM Cia Ouro Preto	Custeios	NÃO	3. Proposta apresentada	Sem sucesso	01/01/2023	Aguardando retorno formal da prefeitura	FALSE	140X





ATUALIZ.
EM
31/01/2025
15:31:12



ESTATÍSTICAS DE CAPTAÇÃO

UNIDADE

FONTE

TIPO

SALVAR

RESUMO DE AGENDAMENTOS E FECHAMENTOS

FRAÇÃO	TOTAL	EM ANDAMENTO	FECHADAS	TOTAL CAPTADO
4º BBM Sede	45	20	6	R\$2.360.000,00
5º BBM Sede	42	13	12	R\$2.072.571,00
11º BBM Pel. Caratinga	91	11	26	R\$1.487.390,55
5º BBM Pel. Oeste	11	8	2	R\$502.800,00
6º BBM Pel. Araçuaí	25	8	10	R\$1.305.000,00
6º BBM Pel. Itaobim	9	8		
7º BBM Pel. Janaúba	18	7	9	R\$136.435,40
6º BBM Sede	14	6	4	R\$2.375.000,00
7º BBM Pel. Januária	23	6	13	R\$836.859,00
10º BBM PA Arcos	44	5	15	R\$727.092,45

TOTAL CAPTADO E AGENDAMENTOS

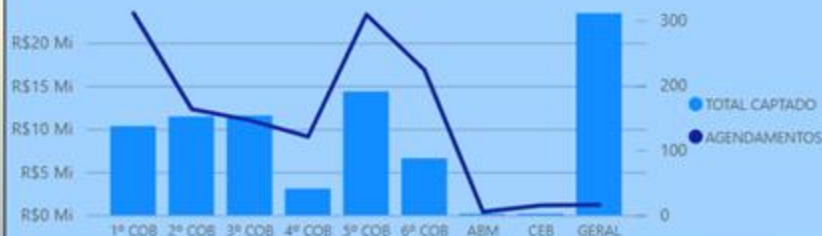

TAXA DE SUCESSO

42,40%

DIF. MÉDIA CBMMG 0,00%

VALOR DO AGENDAMENTO

R\$61,96 Mil

DIF. MÉDIA CBMMG R\$0,00

TICKET MÉDIO TENTADO

R\$350,61 Mil

DIF. MÉDIA CBMMG R\$0,00

TICKET MÉDIO FECHADO

R\$146,15 Mil

DIF. MÉDIA CBMMG R\$0,00



RESULTADOS

LEI DO ORÇAMENTO ANUAL - MG 2023 E 2024



EMENDAS EM LOA- MG 2025

VALORES DE EMENDAS PUBLICADAS EM LOA 2023-2025

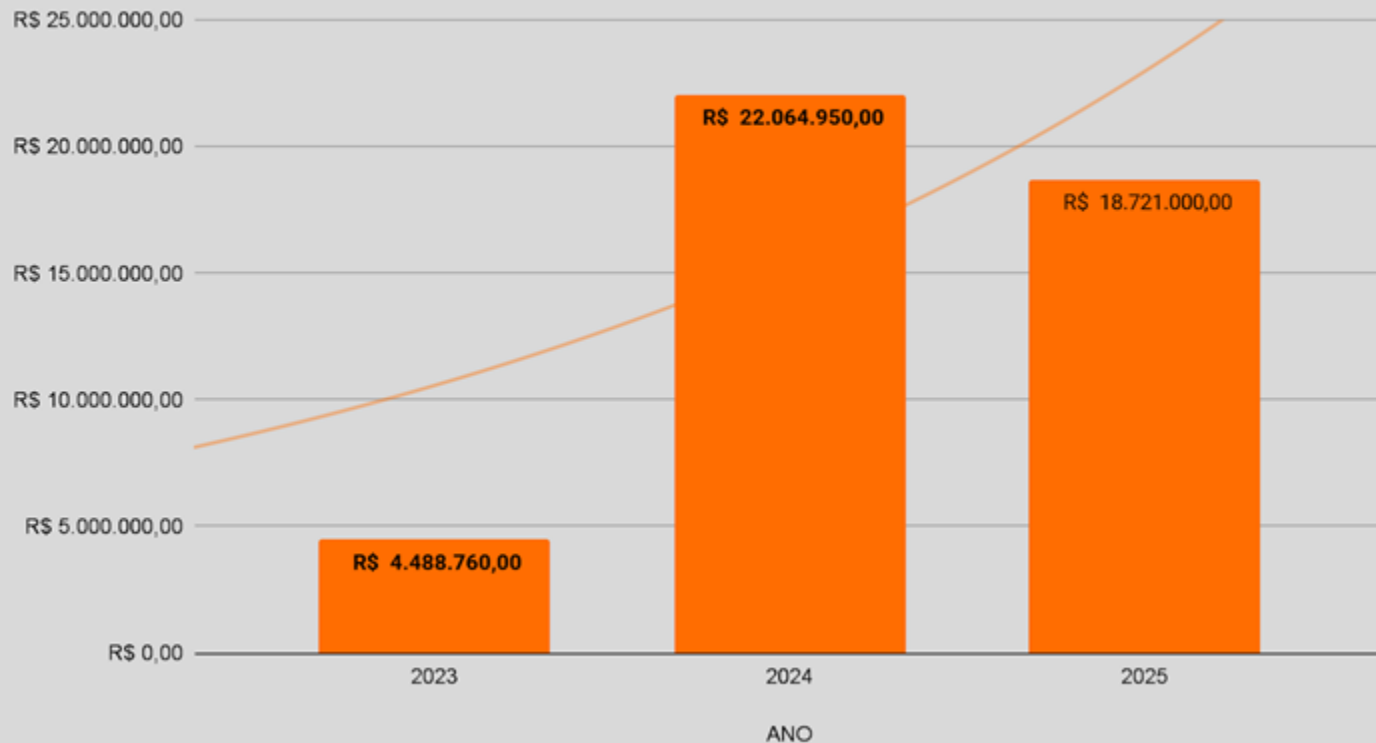



EXECUÇÃO DE EMENDAS PARLAMENTARES



Execução das Captações no CBMMG



ANO	APROVADO	EMPENHADO	SOBRA	% EMPENHO
2022	R\$ 9.735.860,29	R\$ 9.602.435,29	R\$ 132.424,90	98,64%
2023	R\$ 13.417.160,00	R\$ 13.294.548,03	R\$ 122.611,97	99,09%
2024	R\$ 27.426.894,59	R\$ 27.404.205,15	R\$ 22.689,44	99,92%





1 Captação de Recursos (Nó Central)

- **Ponto de partida:** Início das tratativas para aquisição de bens e recursos.

2 Classificação do Item (Decisão Inicial)

Item está no Portfólio?



-  **Sim:**
 - **Ação:** Iniciar tratativas de captação.
 - **Tarefa:** Preencher o **CRM** com:
 - Dados da fonte de recurso.
 - Itens pleiteados.
-  **Não:**
 - **Ação:** Consultar a **Diretoria de Logística e Finanças (DLF)** para autorização prévia.
 - **Após aprovação:** Avançar para o preenchimento do **CRM**.



Execução das Captações no CBMMG



3 Gestão da Captação (CRM)

-  **Preenchimento do CRM:**
 - Dados da fonte de recurso.
 - Informações sobre os itens pleiteados.
-  **Benefícios:**
 - Antecipação da DLF para incluir itens nas **atas de Registro de Preços (RP)** do próximo ano.
 - Melhoria da execução financeira e logística.



Execução das Captações no CBMMG



4 Análise da Emenda (Ponto de Verificação)

💡 Emenda foi Aprovada?

- ☒ **Sim:**
 - **Ação da DLF:** Enviar planilhas para as **Unidades Executoras** com:
 - Saldos disponíveis.
 - Itens possíveis de aquisição.
 - **Responsabilidade das Unidades:** Montagem de **kits de equipamentos** de forma individualizada, utilizando itens das atas de RP.
- ☐ **Não:**
 - **DLF:** Descentraliza o crédito para a **Unidade Executora da região captadora**.
 - **Unidade Executora:** Responsável por elaborar e executar o **processo licitatório**.



Execução das Captações no CBMMG



5 Execução da Aquisição

- 🚚 **Itens do Portfólio e Viaturas:**
 - Gestão centralizada pelo **Centro de Suprimento e Manutenção (CSM)** em Belo Horizonte.
- 📦 **Itens Fora do Portfólio:**
 - Gestão descentralizada pelas **Unidades Executoras Regionais**, responsáveis pelo processo de licitação e aquisição.

6 Finalização do Processo

- ✅ **Conclusão da Captação:**
 - Registro final no **CRM** com o status da aquisição.
 - Feedback para atualização do portfólio e aprimoramento contínuo do processo de captação.
- 🏆 **Cerimônia de Entrega:**
 - **Oportunização aos parlamentares** da participação na **entrega dos bens adquiridos**, fortalecendo o vínculo institucional e destacando o apoio das parcerias.



Execução das Captações no CBMMG



INDICAÇÃO	VALOR EMENDA	SALDO DA EMENDA	CODIGO DO ITEM	MATERIAL	NATUREZA DA DESPESA	QTD.	VALOR UNITÁRIO (R\$)	TOTAL PARCIAL (R\$)	AÇÃO		MODAL (REAL)	COTA 3 DISPONÍVEL (REAL)	STATUS (REAL)
138021	549.793,00	5.993,02	1798987	ESTEIRA ERGOMÉTRICA - POTÊNCIA: MÍNIMO 3 HP; PESO SUPOSTADO: 180 KG; VELOCIDADE: 0 A 18	CAPITAL	2	13.333,30	26.666,60	4115	Uberlândia 149.793,00	RP	SIM	EM AQUISIÇÃO
138021	549.793,00	5.993,02	1798988	BIGLIETA ERGOMÉTRICA PARA FISIOTERAPIA - IDENTIFICAÇÃO: HORIZONTAL, MULTIFUNCIONAL, MA	CAPITAL	2	10.945,40	21.890,80	4115	Uberlândia 149.793,00	RP	SIM	EM AQUISIÇÃO
138021	549.793,00	5.993,02	1915052	BARRA FIXA DE PAREDE	-	2	841,42	1.682,84	4115	Uberlândia 149.793,00	LICITAÇÃO NO COB	SIM	EM AQUISIÇÃO
138021	549.793,00	5.993,02	1987894	ASCHAMENTO TOTAL	-	1	7.274,24	7.274,24	4115	Uberlândia 149.793,00	LICITAÇÃO NO COB	SIM	EM AQUISIÇÃO
138021	549.793,00	5.993,02	1987704	KIT BARRA MONTADA RETA EMBORRACHADA 10 12 15 18 17 8 20 2 30 35 40 + SUPORTE	-	1	12.199,28	12.199,28	4115	Uberlândia 149.793,00	LICITAÇÃO NO COB	SIM	EM AQUISIÇÃO
138021	549.793,00	5.993,02	1988050	KIT BARRA MONTADA "V" EMBORRACHADA 10 12 15 18 17 8 20 2 30 35 40 + SUPORTE	-	1	12.199,28	12.199,28	4115	Uberlândia 149.793,00	LICITAÇÃO NO COB	SIM	EM AQUISIÇÃO
138021	549.793,00	5.993,02	1989277	KIT 5 PUXADORES ANATÔMICOS EMBORRACHADOS	-	1	1.587,47	1.587,47	4115	Uberlândia 149.793,00	LICITAÇÃO NO COB	SIM	EM AQUISIÇÃO
138021	549.793,00	5.993,02	1989131	KIT PUXADORES COM GRPO PROFSSIONAL - 8 MODELOS	-	1	1.417,87	1.417,87	4115	Uberlândia 149.793,00	LICITAÇÃO NO COB	SIM	EM AQUISIÇÃO
138021	549.793,00	5.993,02	1971190	CONJUNTO DE DUMBELLS - IDENTIFICAÇÃO: HALTERES EMBORRACHADOS, PESO: 1 A 10 KG, ACESSO	-	1	2.909,42	2.909,42	4115	Uberlândia 149.793,00	LICITAÇÃO NO COB	SIM	EM AQUISIÇÃO
138021	549.793,00	5.993,02	1920091	CONJUNTO DE DUMBELLS - IDENTIFICAÇÃO: HALTERE PRYATDO COM BARRA DUTIL, ANATÔMICA, INCL	-	1	14.233,98	14.233,98	4115	Uberlândia 149.793,00	LICITAÇÃO NO COB	SIM	EM AQUISIÇÃO
138021	549.793,00	5.993,02	1773900	BARRA PARA ENCAIXE DE ANILHAS - MATERIA-PRIMA: AÇO INOX CROMADO, FORMATO RETA COM H	-	1	7.299,34	7.299,34	4115	Uberlândia 149.793,00	LICITAÇÃO NO COB	SIM	EM AQUISIÇÃO
138021	549.793,00	5.993,02	1892033	ANILHAS PARA GINÁSTICA - MATERIA-PRIMA: FERRO FUNDIDO C/ REVESTIMENTO EMBORRACHADO	-	10	44,34	443,40	4115	Uberlândia 149.793,00	LICITAÇÃO NO COB	SIM	EM AQUISIÇÃO
138021	549.793,00	5.993,02	891403	BARRA SUACA SMITH COM TRAPA DE SEGURANÇA, CONFORME ESPECIFICAÇÕES TÉCNICAS DEFI	-	1	9.929,32	9.929,32	4115	Uberlândia 149.793,00	LICITAÇÃO NO COB	SIM	EM AQUISIÇÃO
138021	549.793,00	5.993,02	1771310	PANTUFURILHA (APARELHO DE MUSCULAÇÃO) - MODELO PARA EXERCITAR SENTADO, ESTRUTURA: A	-	1	3.779,24	3.779,24	4115	Uberlândia 149.793,00	LICITAÇÃO NO COB	SIM	EM AQUISIÇÃO
138021	549.793,00	5.993,02	1987811	BANCO SCOTT COM REGULAGEM DE ALTURA	-	1	2.810,31	2.810,31	4115	Uberlândia 149.793,00	LICITAÇÃO NO COB	SIM	EM AQUISIÇÃO
138021	549.793,00	5.993,02	1989334	PARALELA ABDOMINAL (TOTAL DE R\$ 5.996,90)	-	1	5.938,90	5.938,90	4115	Uberlândia 149.793,00	LICITAÇÃO NO COB	SIM	EM AQUISIÇÃO
143038	90.010,00	-87,99	1817957	FERRAMENTA EXPANSORA	CAPITAL	1	93.903,99	93.903,99	4094	Uberlândia 370.000,00	LICITAÇÃO NO CBM	NÃO	EM AQUISIÇÃO
143038	90.010,00	-87,99	1798707	CONJUNTO DE BLOCOS E CALÇOS - UTILIZAÇÃO: TÉCNICAS DE RESGATE, MATERIA-PRIMA: POLIURE	CAPITAL	1	3.980,00	3.980,00	4094	Uberlândia 370.000,00	RP	SIM	EM AQUISIÇÃO
143038	90.010,00	-87,99	1989349	ASPIRADOR DE SECÇÃO - MODELO ELÉTRICO, PORTÁTIL, CAPACIDADE: MÍNIMA DE 2,5 L	CAPITAL	2	2.778,00	5.556,00	4094	Uberlândia 370.000,01	RP	SIM	EM AQUISIÇÃO
143038	90.010,00	-87,99	1949297	ESTETOSCOPIO - TIPO: ADULTO, ALRÍCULAS BIALGURAL EM AÇO INOX OU CROMADO, COBRE ORI	CAPITAL	11	87,50	962,50	4094	Uberlândia 370.000,02	RP	SIM	EM AQUISIÇÃO
143038	90.010,00	-87,99	1313554	ESPIGOMANÔMETRO - TIPO: ADULTO E INFANTIL, MANÔMETRO ANERÓIDE COM VISOR GRADUADO	CAPITAL	2	935,00	1.870,00	4094	Uberlândia 370.000,03	RP	SIM	EM AQUISIÇÃO
143038	90.010,00	-87,99	1313554	ESPIGOMANÔMETRO - TIPO: ADULTO E INFANTIL, MANÔMETRO ANERÓIDE COM VISOR GRADUADO	CAPITAL	0	142,50	0,00	4094	Uberlândia 370.000,04	RP	SIM	EM AQUISIÇÃO
143038	90.010,00	-87,99	1992172	LANTERNA LUZ DE CENA	CAPITAL	1	5.400,00	5.400,00	4094	Uberlândia 370.000,04	RP	SIM	EM AQUISIÇÃO
143038	90.010,00	-87,99	1992172	LANTERNA LUZ DE CENA	CAPITAL	1	5.400,00	5.400,00	4094	Uberlândia 370.000,04	RP	SIM	EM AQUISIÇÃO
143038	90.010,00	-87,99	1792080	SERRA SABRE	CAPITAL	1	3.687,00	3.687,00					
143038	90.010,00	-87,99	1918343	MACRO RETÍFICA	CAPITAL	1	500,00	500,00					
147319	200.000,00	5.348,58	1438380	BARRA PARA ENCAIXE DE ANILHAS - MATERIA-PRIMA: AÇO 1020 MACIO, CROMADO, FORMATO BARR	CAPITAL	2	391,53	783,06	4115	Uberlândia 200.000,00	RP	SIM	EM AQUISIÇÃO
147319	200.000,00	5.348,58	1241038	BARRA PARA ENCAIXE DE ANILHAS - MATERIA-PRIMA: AÇO CROMADO, ROSCA ESPECIAL E RECARB	CAPITAL	2	408,00	816,00	4115	Uberlândia 200.000,00	RP	SIM	EM AQUISIÇÃO
147319	200.000,00	5.348,58	1798707	BARRA PARA ENCAIXE DE ANILHAS - MATERIA-PRIMA: AÇO MACIO, FORMATO: H - MEDIDAS (C X D):	CAPITAL	1	373,00	373,00	4115	Uberlândia 200.000,00	RP	SIM	EM AQUISIÇÃO
147319	200.000,00	5.348,58	1341628	ANILHA PARA GINÁSTICA - TIPO: VAZADA, MATERIA-PRIMA: FERRO FUNDIDO C/ REVESTIMENTO EMB	CAPITAL	10	46,50	465,00	4115	Uberlândia 200.000,00	RP	SIM	EM AQUISIÇÃO
147319	200.000,00	5.348,58	1341610	ANILHA PARA GINÁSTICA - TIPO: VAZADA, MATERIA-PRIMA: FERRO FUNDIDO C/ REVESTIMENTO EMB	CAPITAL	20	88,00	1.760,00	4115	Uberlândia 200.000,00	RP	SIM	EM AQUISIÇÃO
147319	200.000,00	5.348,58	1798155	ANILHA PARA GINÁSTICA - TIPO: VAZADA, MATERIA-PRIMA: FERRO FUNDIDO COM REVESTIMENTO EN	CAPITAL	20	187,00	3.740,00	4115	Uberlândia 200.000,00	RP	SIM	EM AQUISIÇÃO
147319	200.000,00	5.348,58	1798153	ANILHA PARA GINÁSTICA - TIPO: VAZADA, MATERIA-PRIMA: FERRO FUNDIDO COM REVESTIMENTO EN	CAPITAL	8	280,50	2.244,00	4115	Uberlândia 200.000,00	RP	SIM	EM AQUISIÇÃO
147319	200.000,00	5.348,58	1798398	ANILHA PARA GINÁSTICA - MATERIA-PRIMA: FERRO FUNDIDO COM REVESTIMENTO EMBORRACHADO	CAPITAL	20	374,00	7.480,00	4115	Uberlândia 200.000,00	RP	SIM	EM AQUISIÇÃO
147319	200.000,00	5.348,58	1730557	APARELHO LEG PRESS - MATERIA-PRIMA: AÇO CARBON, FINALIDADE: FORTALECIMENTO DOS MEMB	CAPITAL	1	12.442,94	12.442,94	4115	Uberlândia 200.000,00	RP	SIM	EM AQUISIÇÃO
147319	200.000,00	5.348,58	1730581	BANCO ABDUTOR (APARELHO DE MUSCULAÇÃO) - IDENTIFICAÇÃO: BANCO ABDUTOR + ADUTOR (CO	CAPITAL	1	12.969,83	12.969,83	4115	Uberlândia 200.000,00	RP	SIM	EM AQUISIÇÃO
147319	200.000,00	5.348,58	1730600	EQUIPAMENTO PARA GINÁSTICA E MUSCULAÇÃO - IDENTIFICAÇÃO: CADEREIA EXTENSORA + FLEXOR	CAPITAL	2	14.200,00	28.400,00	4115	Uberlândia 200.000,00	RP	SIM	EM AQUISIÇÃO
147319	200.000,00	5.348,58	1988723	APARELHO PARA GINÁSTICA E MUSCULAÇÃO - TIPO: ELÍPTICO, PAINEL LED, ESTRUTURA: AÇO ROBO	CAPITAL	1	2.388,18	2.388,18	4115	Uberlândia 200.000,00	RP	SIM	EM AQUISIÇÃO
147319	200.000,00	5.348,58	1798814	BANCO PARA GINÁSTICA - TIPO: AJUSTÁVEL 0 A 90 GRAUS, ESTRUTURA: AÇO, ESPESSURA: MÍNIMA 3	CAPITAL	2	3.847,33	7.694,66	4115	Uberlândia 200.000,00	RP	SIM	EM AQUISIÇÃO
147319	200.000,00	5.348,58	1798823	BANCO SUPINO - TIPO: REGULÁVEL, ESTRUTURA: TUBO DE AÇO COM 3 MM DE ESPESSURA, MEDIDA	CAPITAL	2	8.875,47	17.750,94	4115	Uberlândia 200.000,00	RP	SIM	EM AQUISIÇÃO
147319	200.000,00	5.348,58	1798680	APARELHO PARA GINÁSTICA E MUSCULAÇÃO - TIPO: PUXADA ALTA / PUXADA BAIXA, ESTRUTURA: CH	CAPITAL	2	4.587,31	9.174,62	4115	Uberlândia 200.000,00	RP	SIM	EM AQUISIÇÃO
147319	200.000,00	5.348,58	1987310	CROSS OVER (APARELHO DE MUSCULAÇÃO) - TIPO: PARALELO, 2 TORRES, ESTRUTURA: AÇO CARB	CAPITAL	2	11.038,00	22.076,00	4115	Uberlândia 200.000,00	RP	SIM	EM AQUISIÇÃO
147319	200.000,00	5.348,58	1105558	BARRA PARA PULLEY - IDENTIFICAÇÃO: RETA, MATERIA-PRIMA: AÇO CROMADO, MEDIDAS: 1,20 METR	CAPITAL	3	387,00	1.161,00	4115	Uberlândia 200.000,00	RP	SIM	EM AQUISIÇÃO
147319	200.000,00	5.348,58	1354552	SUPORTE PARA EQUIPAMENTOS DE GINÁSTICA-RECREAÇÃO - TIPO: 3 EM 1 PARA ANILHAS, BARRAS	CAPITAL	2	2.090,00	4.180,00	4115	Uberlândia 200.000,00	RP	SIM	EM AQUISIÇÃO

Exemplo de levantamento no 5º BBM (Uberlândia)



Execução das Captações no CBMMG



INDICAÇÃO	VALOR EMENDA	SALDO DA EMENDA	CODIGO DO ITEM	MATERIAL
138021	149.793,00	6.962,62	1788857	ESTEIRA ERGOMETRICA - POTENCIA: MINIMO 3 HP; PESO SUPORTADO: 180 KG; VELOCIDADE: 0 A 18
138021	149.793,00	6.962,62	1788865	BICICLETA ERGOMETRICA PARA FISIOTERAPIA - IDENTIFICACAO: HORIZONTAL, MULTIFUNCIONAL MA
138021	149.793,00	6.962,62	1675052	BARRA FIXA DE PAREDE
138021	149.793,00	6.962,62	1687654	AGACHAMENTO TOTAL
138021	149.793,00	6.962,62	1958704	KIT BARRA MIONTADA RETA EMBORRACHADA 10 12,5, 15, 17,5, 20, 2, 30, 35, 40 + SUPORTE
138021	149.793,00	6.962,62	1958690	KIT BARRA MIONTADA "W" EMBORRACHADA 10 12,5, 15, 17,5, 20, 2, 30, 35, 40 + SUPORTE
138021	149.793,00	6.962,62	1959077	KIT 5 PUXADORES ANATÔMICOS EMBORRACHADOS
138021	149.793,00	6.962,62	1959131	KIT PUXADORES COM GIRO PROFISSIONAL - 5 MODELOS
138021	149.793,00	6.962,62	1872150	CONJUNTO DE DUMBELLS - IDENTIFICACAO: HALTERES EMBORRACHADOS; PESO: 1 A 10 KG; ACESS
138021	149.793,00	6.962,62	1000659	CONJUNTO DE DUMBELLS - IDENTIFICACAO: HALTER PINTADO COM BARRA DUCTIL ANATOMICA INOD
138021	149.793,00	6.962,62	1778900	BARRA PARA ENCAIXE DE ANILHAS - MATERIA-PRIMA: ACO INOX CROMADO; FORMATO: RETA COM PO
138021	149.793,00	6.962,62	1859293	ANILHAS PARA GINASTICA - MATERIA PRIMA: FERRO FUNDIDO C/ REVESTIMENTO EMBORRACHADO;
138021	149.793,00	6.962,62	691402	BARRA GUIADA (SMITH) COM TRAVA DE SEGURANÇA; CONFORME ESPECIFICACOES TECNICAS DEFIN
138021	149.793,00	6.962,62	1771310	PANTURRILHA (APARELHO DE MUSCULACAO) - MODELO: PARA EXERCITAR SENTADO; ESTRUTURA: M
138021	149.793,00	6.962,62	1687611	BANCO SCOTT COM REGULAGEM DE ALTURA
138021	149.793,00	6.962,62	1958534	PARALELA ABDOMINAL (TOTAL DE R\$ 5.895,00)
143636	80.010,00	-87,59	1817957	FERRAMENTA EXPANSORA
143636	80.010,00	-87,59	1700707	CONJUNTO DE BLOCOS E CALÇOS - UTILIZACAO: TECNICAS DE RESGATE; MATERIA-PRIMA: POLIETIL
143636	80.010,00	-87,59	1698346	ASPIRADOR DE SECRECAO - MODELO: ELETRICO, PORTATIL; CAPACIDADE: MINIMA DE 2,5 L;
143636	80.010,00	-87,59	1499297	ESTETOSCOPIO - TIPO: ADULTO; AURICULAS: BIAURICULAR EM ACO INOX OU CROMADO, COBRE CRO
143636	80.010,00	-87,59	1313584	ESFIGMOMANOMETRO - TIPO: ADULTO E INFANTIL; MANOMETRO: ANEROIDE COM VISOR GRADUADO
143636	80.010,00	-87,59	1313584	ESFIGMOMANOMETRO - TIPO: ADULTO E INFANTIL; MANOMETRO: ANEROIDE COM VISOR GRADUADO
143636	80.010,00	-87,59	1902172	LANTERNA LUZ DE CENA
143636	80.010,00	-87,59	1902172	LANTERNA LUZ DE CENA
143636	80.010,00	-87,59	1700260	SERRA SABRE
143636	80.010,00	-87,59	1618342	MICRO RETIFICA



Execução das Captações no CBMMG



NATUREZA DA DESPESA	QTDE.	VALOR UNITÁRIO (R\$)	TOTAL PARCIAL (R\$)	AÇÃO		MODAL (SDAL)	COTAS DISPONÍVEIS? ((SDAL))	STATUS (SDAL)
CAPITAL	2	13.333,30	26.666,60	4115	Uberlândia 149.793,00	RP	SIM	EM AQUISIÇÃO
CAPITAL	2	16.946,46	33.892,92	4115	Uberlândia 149.793,00	RP	SIM	EM AQUISIÇÃO
-	2	641,42	1.282,84	4115	Uberlândia 149.793,00	LICITAÇÃO NO COB	SIM	EM AQUISIÇÃO
-	1	7.274,24	7.274,24	4115	Uberlândia 149.793,00	LICITAÇÃO NO COB	SIM	EM AQUISIÇÃO
-	1	12.199,28	12.199,28	4115	Uberlândia 149.793,00	LICITAÇÃO NO COB	SIM	EM AQUISIÇÃO
-	1	12.199,28	12.199,28	4115	Uberlândia 149.793,00	LICITAÇÃO NO COB	SIM	EM AQUISIÇÃO
-	1	1.597,47	1.597,47	4115	Uberlândia 149.793,00	LICITAÇÃO NO COB	SIM	EM AQUISIÇÃO
-	1	1.417,67	1.417,67	4115	Uberlândia 149.793,00	LICITAÇÃO NO COB	SIM	EM AQUISIÇÃO
-	1	2.905,42	2.905,42	4115	Uberlândia 149.793,00	LICITAÇÃO NO COB	SIM	EM AQUISIÇÃO
-	1	14.223,95	14.223,95	4115	Uberlândia 149.793,00	LICITAÇÃO NO COB	SIM	EM AQUISIÇÃO
-	6	1.211,84	7.269,84	4115	Uberlândia 149.793,00	LICITAÇÃO NO COB	SIM	EM AQUISIÇÃO
-	10	44,34	443,40	4115	Uberlândia 149.793,00	LICITAÇÃO NO COB	SIM	EM AQUISIÇÃO
-	1	9.929,32	9.929,32	4115	Uberlândia 149.793,00	LICITAÇÃO NO COB	SIM	EM AQUISIÇÃO
-	1	3.779,24	3.779,24	4115	Uberlândia 149.793,00	LICITAÇÃO NO COB	SIM	EM AQUISIÇÃO
-	1	2.610,31	2.610,31	4115	Uberlândia 149.793,00	LICITAÇÃO NO COB	SIM	EM AQUISIÇÃO
-	1	5.138,60	5.138,60	4115	Uberlândia 149.793,00	LICITAÇÃO NO COB	SIM	EM AQUISIÇÃO
CAPITAL	1	53.502,09	53.502,09	4094	Uberlândia 370.000,00	LICITAÇÃO NO CSM	NÃO	EM AQUISIÇÃO
CAPITAL	1	3.580,00	3.580,00	4094	Uberlândia 370.000,00	RP	NÃO	EM AQUISIÇÃO
CAPITAL	2	2.778,00	5.556,00	4094	Uberlândia 370.000,01	RP	SIM	EM AQUISIÇÃO
CAPITAL	11	57,50	632,50	4094	Uberlândia 370.000,02	RP	SIM	EM AQUISIÇÃO
CAPITAL	2	935,00	1.870,00	4094	Uberlândia 370.000,03	RP	SIM	EM AQUISIÇÃO
CAPITAL	0	142,50	0,00	4094	Uberlândia 370.000,04	RP	SIM	EM AQUISIÇÃO
CAPITAL	1	5.400,00	5.400,00	4094	Uberlândia 370.000,04	RP	SIM	EM AQUISIÇÃO
CAPITAL	1	5.400,00	5.400,00					
CAPITAL	1	3.657,00	3.657,00					
CAPITAL	1	500,00	500,00					

The background of the slide features a silhouette of a person with their arms raised in a 'V' shape, set against a warm, golden sunset or sunrise sky. The person's arms are positioned behind the large orange number.

3.560.082

**Ocorrências respondidas por viaturas
adquiridas com Emendas Parlamentares**



1.250.532

**Vítimas atendidas por viaturas
adquiridas com Emendas Parlamentares**



*BOMBEIRO: O AMIGO CERTO
NAS HORAS INCERTAS*



**DÚVIDAS e
SUGESTÕES**

OBRIGADO!

DAI-3

Divisão de Recursos Alternativos

dai3@bombeiros.mg.gov.br

